

projeto
ESPAÇO DIVERSIDADE

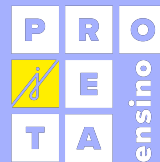
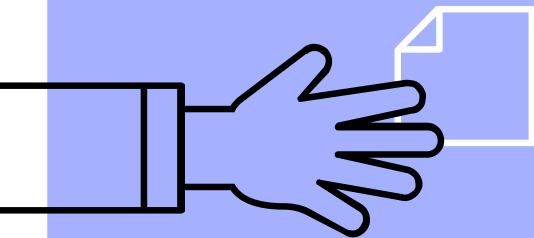
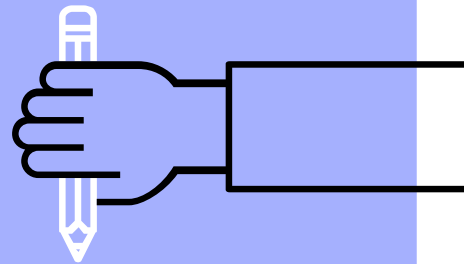

SUPLETIVO CASA FLORESCER

O QUE É?

Adequação curricular/escolar **(certificação)** para o público trans **maiores de 16 anos** que não completaram o Ensino Fundamental (EF) ou Médio (EM).

PÚBLICO ALVO

Moradores e frequentadores da instituição Casa Florescer.

TEMPO

Média de um ano letivo para cada diploma (EF e EM).

OBJETIVO

Aumentar o acesso a empregabilidade dos participantes do projeto através da certificação do Ensino Fundamental e/ou Médio.

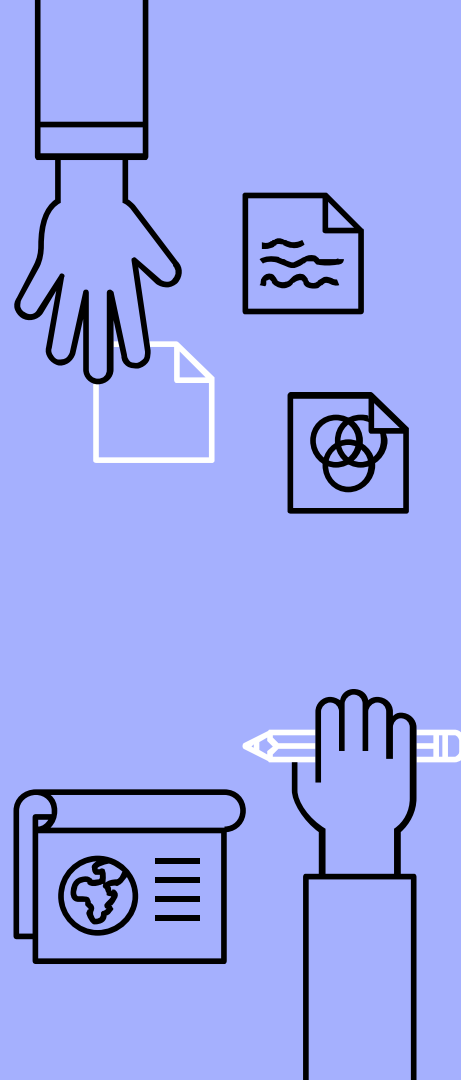

SUPLETIVO CASA FLORESCER

COMO FUNCIONA?

Através dos profissionais certificados e qualificados do **Projeta Ensino** e apoio psicopedagógico da **Universidade Anhembi Morumbi**, fornecer educação de qualidade às alunas Trans em situação de vulnerabilidade.

ODS 4

Concordância com os objetivos de desenvolvimento sustentável da ONU.

“Assegurar a educação inclusiva, equitativa e de qualidade, e promover oportunidades de aprendizagem ao longo da vida para todos.”

4 EDUCAÇÃO DE
QUALIDADE



ALUNES CASA FLORESCER

Escolaridade - Casa Florescer 1

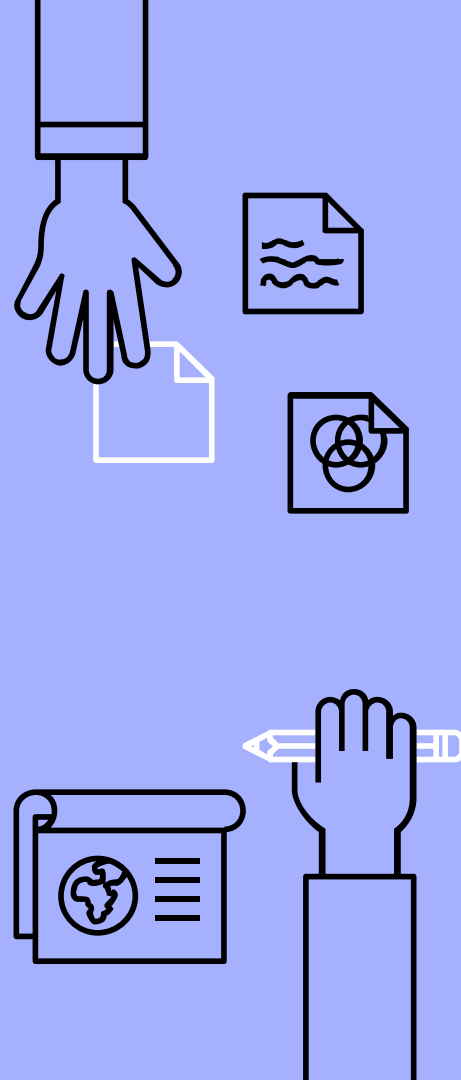
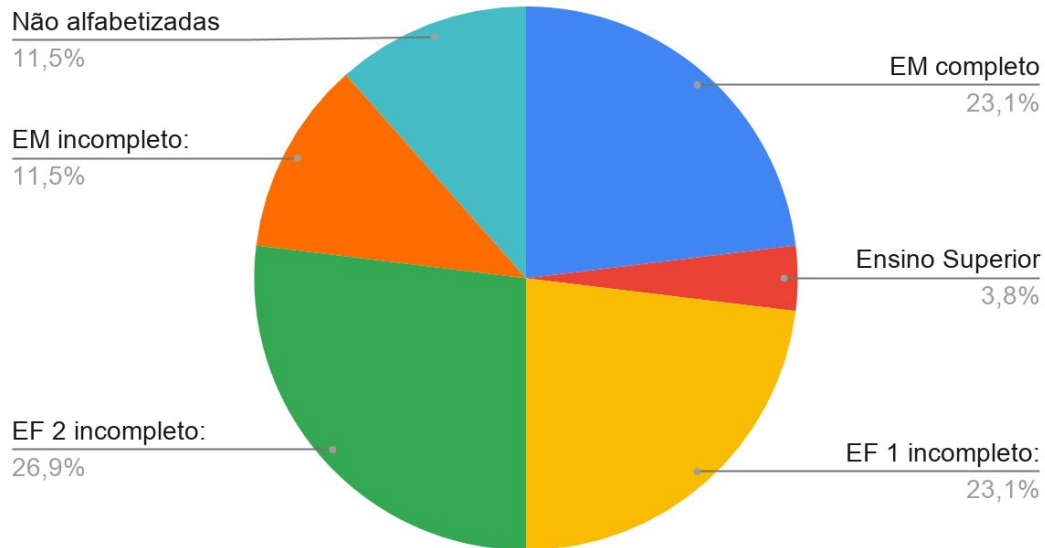

ALUNES CASA FLORESCER

Nome	Idade	Escolaridade
ENSINO FUNDAMENTAL 1		
Gabriela Mesquita	18	EF incompleto (3ª série)
Leticia Nicolyh	24	EF incompleto (4ª série)
Paola Falcão	43	EF incompleto (2ª série)
Sacha dos Santos Silva	21	EF incompleto (1ª série)
Simone Oliveira Goes	38	EF incompleto (1ª série)
Cleo Moreira	39	EF incompleto (4ª série)

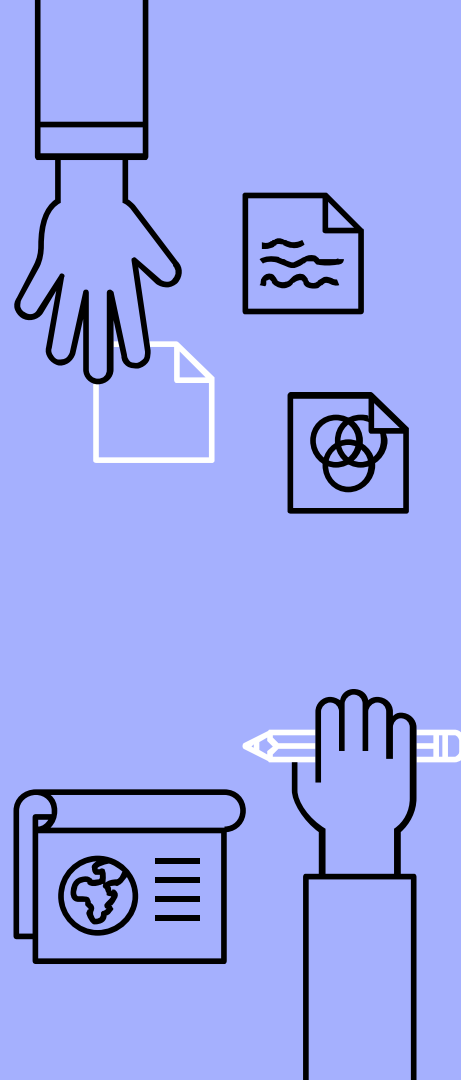

ALUNES CASA FLORESCER

ENSINO FUNDAMENTAL 2

Fabiola dos Santos	45	EF incompleto (5ª série)
Lorena Assunção	19	EF incompleto (7ª série)
Mariana da Silva	37	EF incompleto (7ª série)
Paloma Michelin	27	EF incompleto (5ª série)
Rebeca Bittencut	29	EF incompleto (7ª série)
Thaylla Ferraz	22	EF incompleto (7ª série)
Victoria Shinozaki	23	EF incompleto (7ª série)

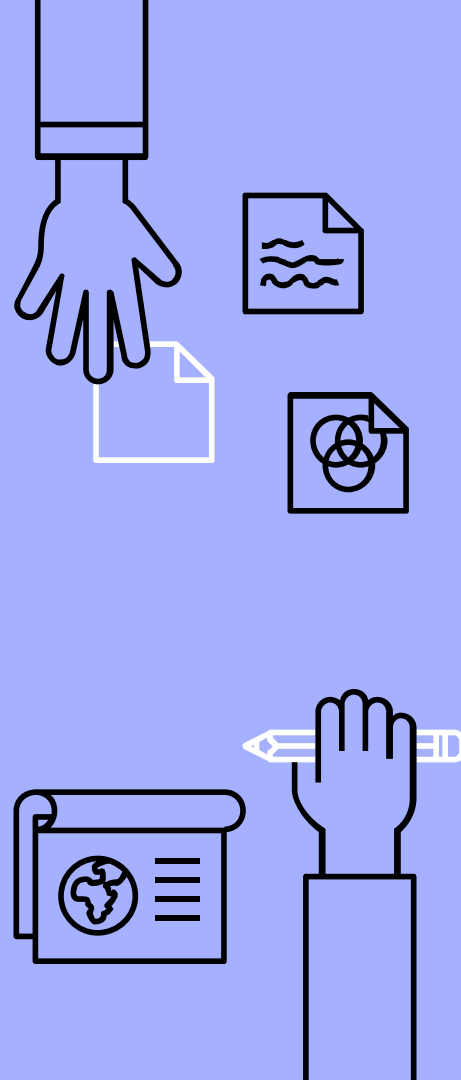

ALUNES CASA FLORESCER

ENSINO MÉDIO		
Gabrielle Cesar	28	EM incompleto (2º ano)
Nayara Cristina	24	EM incompleto (2º ano)
Amanda de Lima Vieira	21	EM incompleto (2º ano)

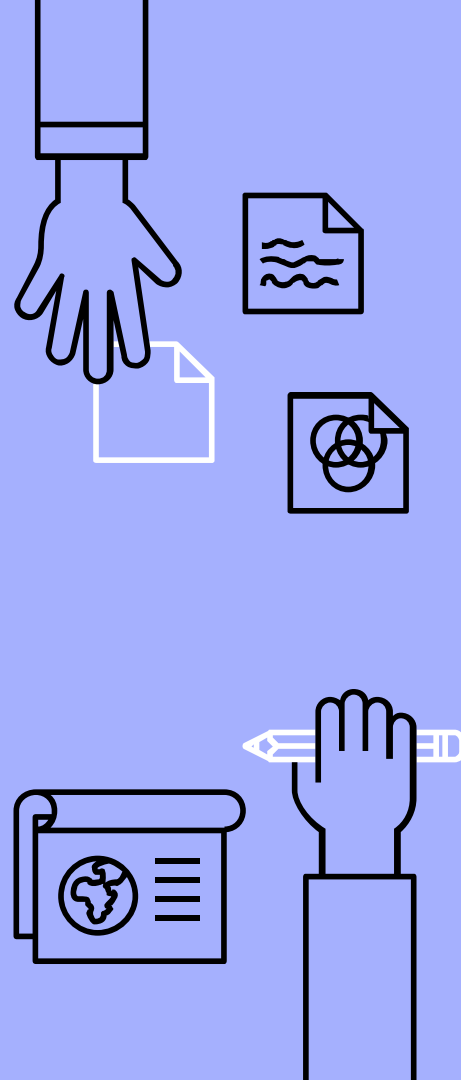

BENEFÍCIOS

VISIBILIDADE PARA A EMPRESA:

Divulgação das empresas participantes em sites, redes sociais e ações do projeto.

CAPTAÇÃO DE TALENTOS

Através da divulgação das empresas está vinculada a aceitação e inclusão de talentos mais diversos nas instituições parceiras.

SELO DO PROJETO:

Quando se formalizar a parceria, será fornecido um selo de empresa participante.

PRIDE CONNECTION:

Aproximação com Pride Connection Brasil

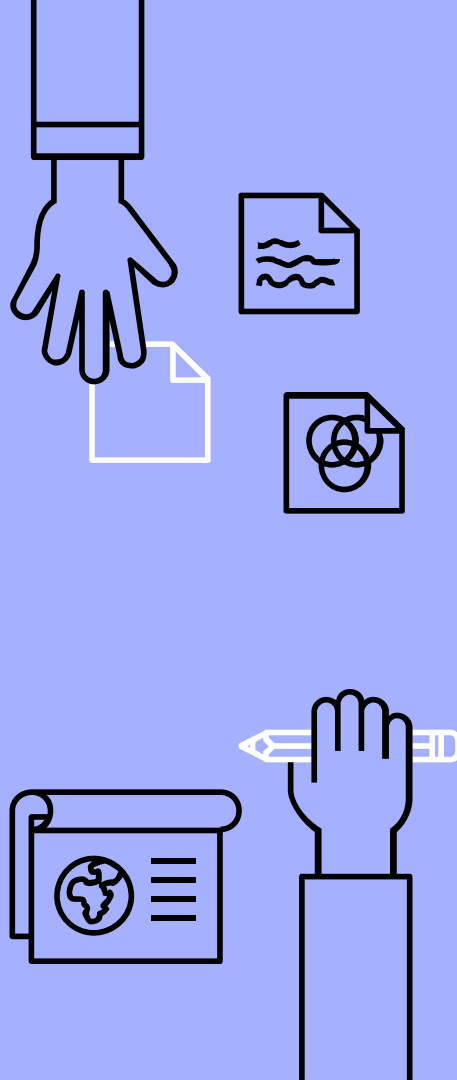

DIVERSIDADE

O Projeta preza pela **representatividade** e possui uma **equipe pedagógica diversa**.

Esse critério também será utilizado na contratação de **novos colaboradores**.

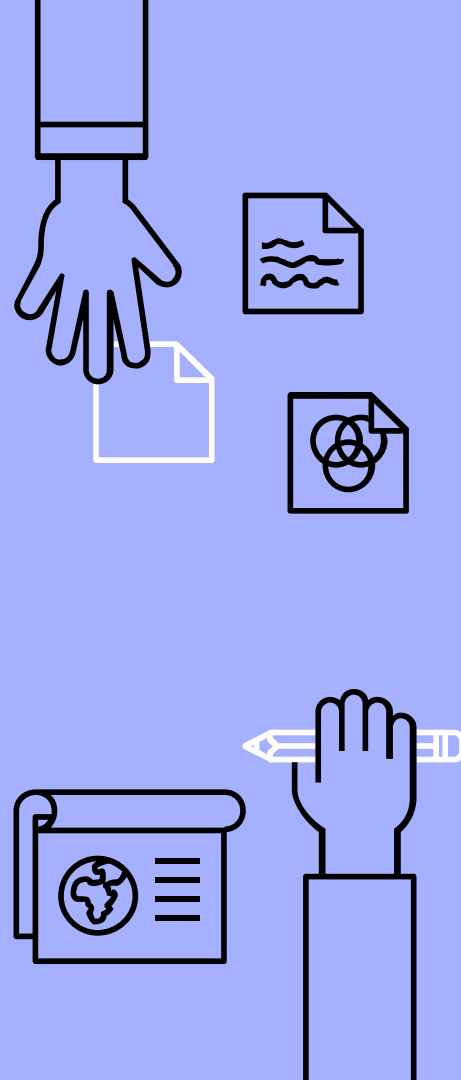

INSTITUIÇÕES PARCEIRAS DA ENTIDADE

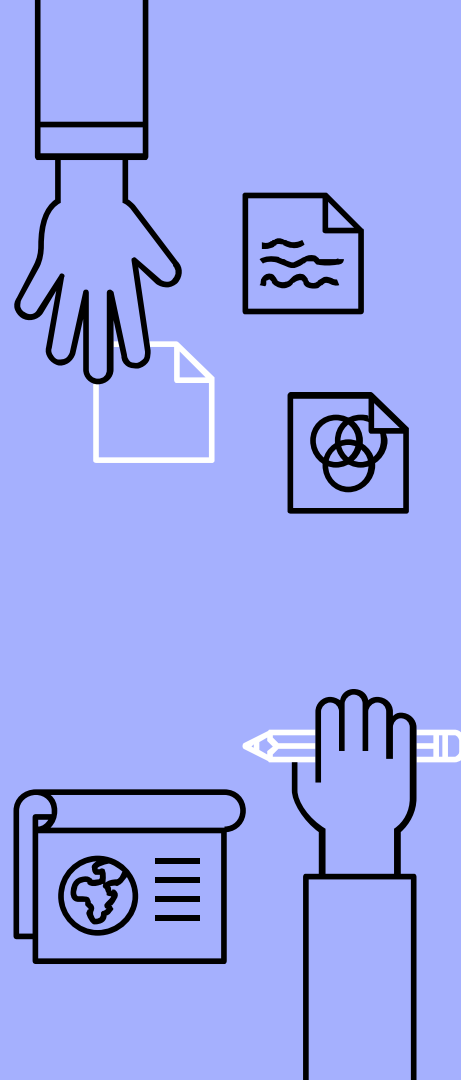

O QUE PRECISAMOS?

MATERIAL DIDÁTICO

Livros
Apostilas
Conteúdo online

MATERIAL ESCOLAR

Cadernos
Canetas, lápis
Borracha
Régua
Etc

ESTRUTURA:

Lousa
Carteiras e mesas escolares
Material multimídia (notebook e projetor).

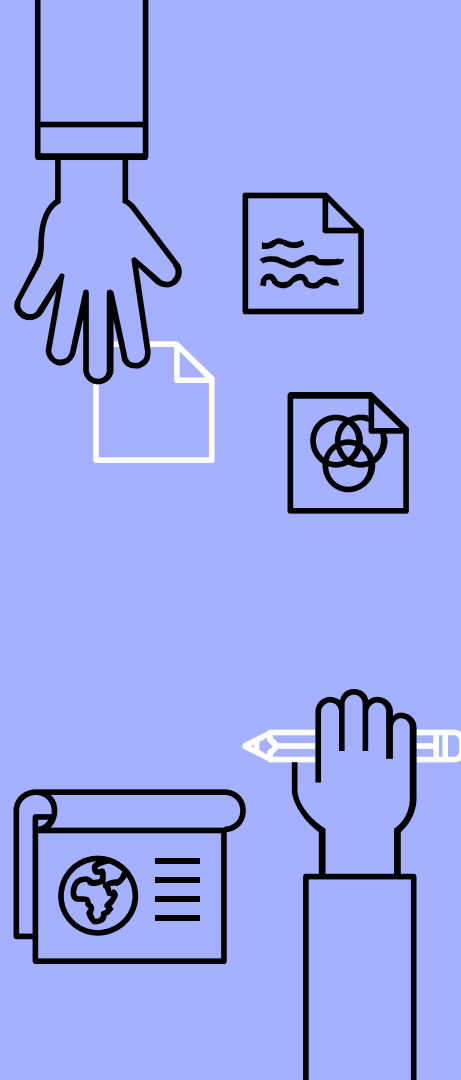

VOLUNTARIADO

1 - Projeto:

▶ Colaboração :

Marketing digital

Finanças

Arrecadação de livros / Materiais didáticos

Doação de estrutura tecnológica



VOLUNTARIADO

2 - Alunos:

- ▶ Orientação Profissional
- ▶ Cursos Extra-Curriculares:
 - Geração de Renda e empreendedorismo
 - Pacote Office
 - Direitos LGBTQIA+
 - Saúde

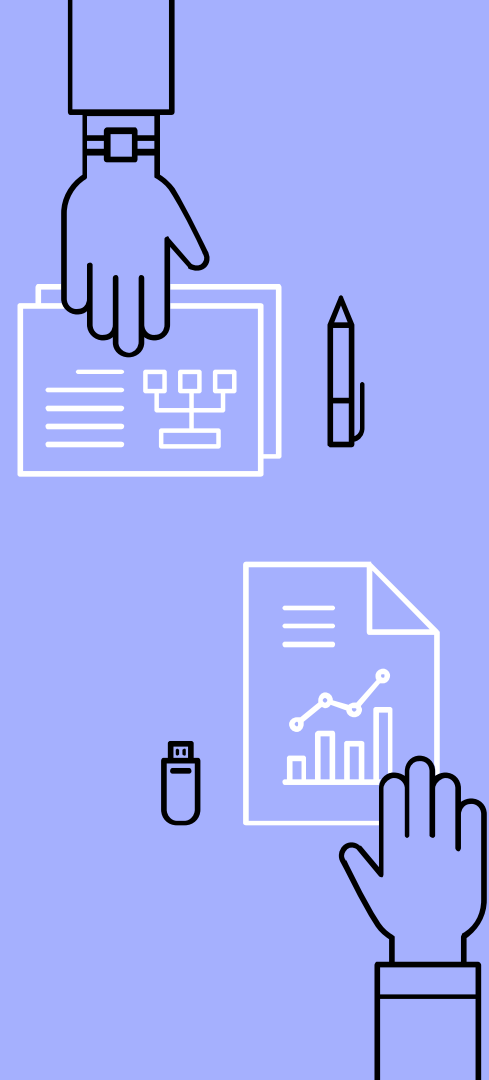

CRONOGRAMA

CRONOGRAMA ANUAL DO PROJETO

	Mês 01	Mês 02	Mês 03	Mês 04	Mês 05	Mês 06	Mês 07	Mês 08	Mês 09	Mês 10	Mês 11	Mês 12
Captação de Recursos	1.											
Estruturação do Local	2.											
Aulas	3.											
Certificação	4.											

CUSTOS FIXOS

- Equipe Pedagógica
- Material Didático
- Material Escolar
- Transporte
(equipe pedagógica)
- Alimentação
(coffee break alunos)
- Certificação (MEC)

CUSTOS VARIÁVEIS

- Manutenção do Espaço

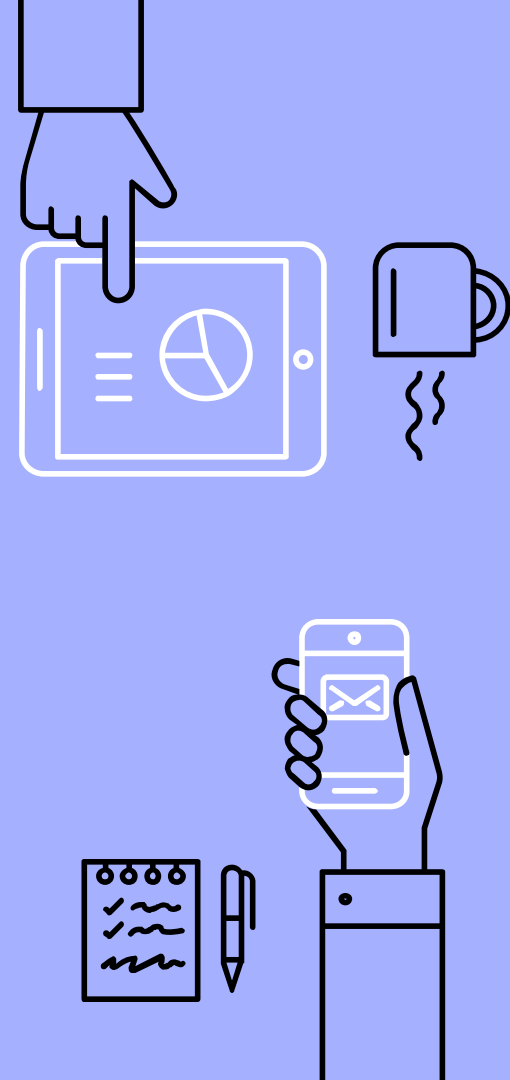

CUSTO FINAL

Considerando três dias de aula por semana, durante 01 ano.

CUSTOS - ENSINO FUNDAMENTAL 1 (12 meses)

Turma 6 alunas

TOTAL 12 MESES: R\$ 69.315,84

CUSTOS - ENSINO FUNDAMENTAL 2 (12 meses)

Turma 7 alunas

TOTAL 12 MESES: R\$ 71.603,84

CUSTOS - MÉDIO (12 meses)

Turma 3 alunas

TOTAL 12 MESES: R\$ 61.894,27

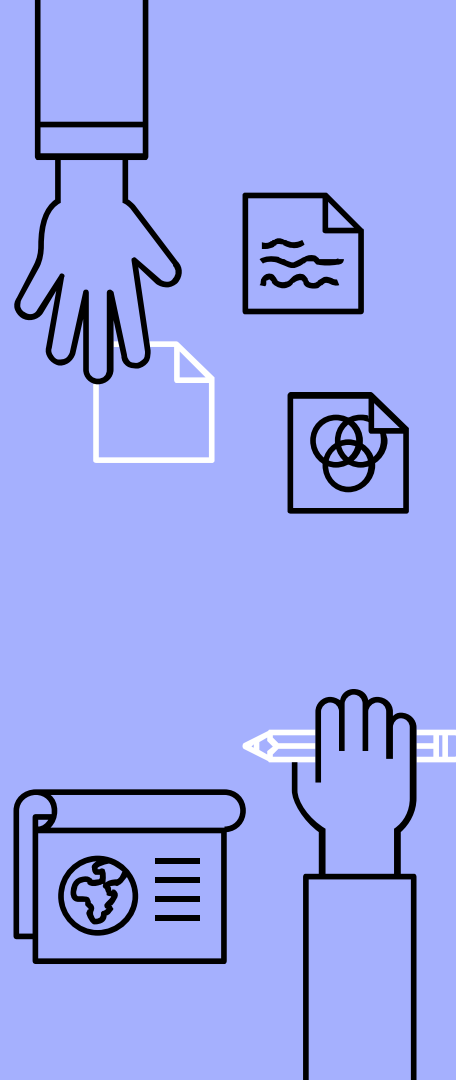

CUSTO DISCRIMINADO

Valores discriminados:	
Material escolar	R\$ 90,00 por aluna
Equipe Psicopedagógica	R\$ 3200,00 mensais
Certificação Particular (MEC)	R\$ 314,00 matrícula + R\$ 157,00 mensais
Alimentação	R\$ 1200,00 mensais
Transporte	R\$ 232,32 mensais

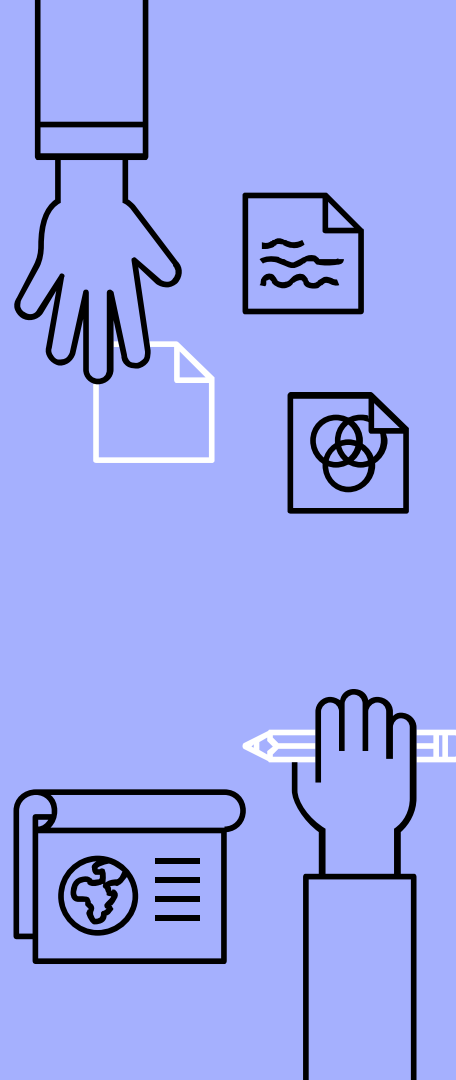

MODELOS DE PARTICIPAÇÃO

PACOTE OURO

Recompensas:

MENSAL: R\$ 2.000,00

PACOTE PRATA

Recompensas:

MENSAL: R\$ 1.000,00

PACOTE BRONZE

Recompensas:

MENSAL: R\$ 500,00

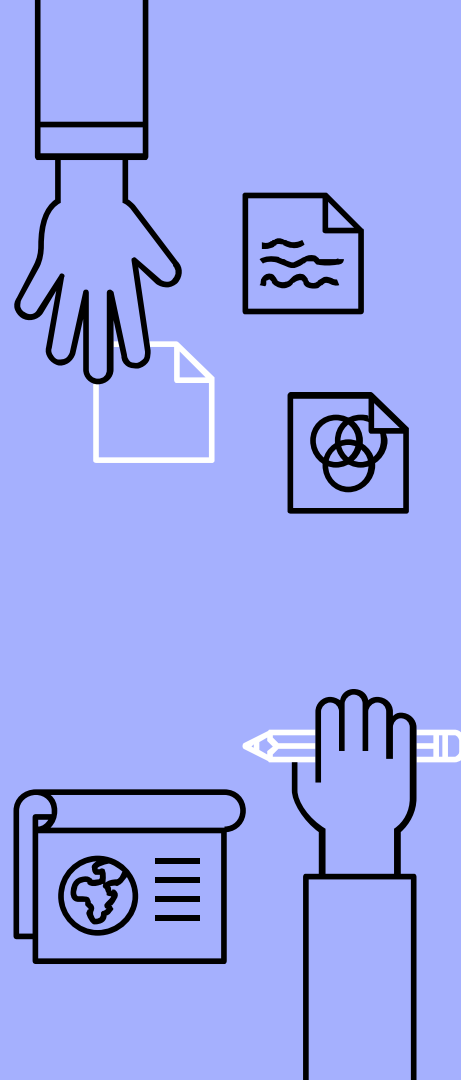

OPORTUNIDADE

Se 10 empresas colaborarem com 2.000 reais mensais, 16 alunas trans poderão conquistar o diploma do EM (1o, 2o e 3o ano) e mudarão de vida.

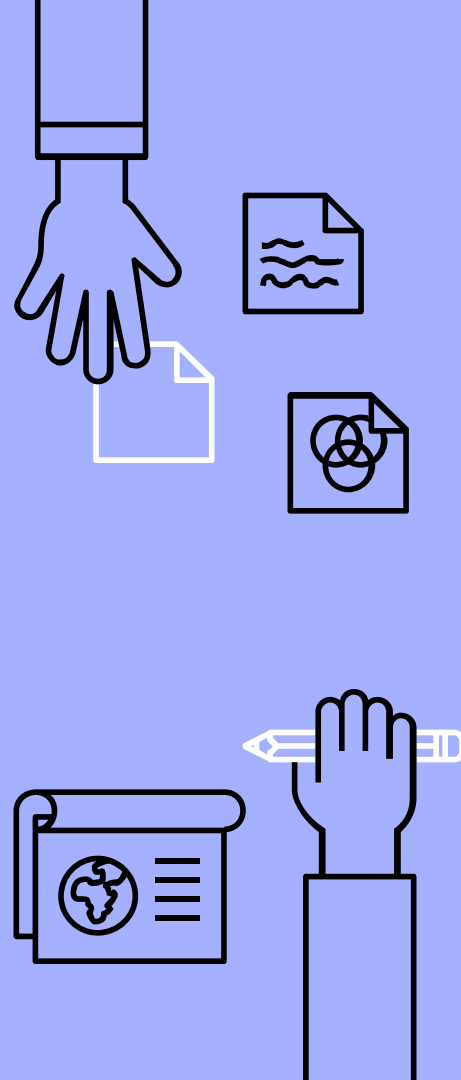

OBRIGADO!

Dúvidas?

Você também pode nos encontrar nas nossas redes sociais:



projetaensino@espacourbano.org.br



@projetaensino



(11) 94363-5545



<https://www.facebook.com/projetaensino/>

